

# Questionario di valutazione finale tirocinio in Farmacia

39 tirocinanti

Corso di laurea .....CTF...

AA 2010/2011

**A - L'attività svolta durante il tirocinio a quale modalità può essere riferita:**

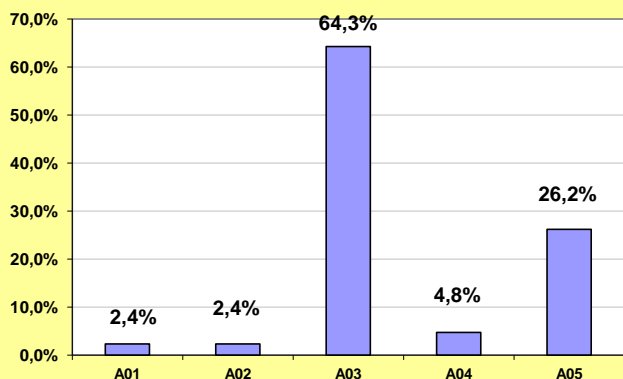

A.01	semplice osservazione
A.02	attività di routine che non richiede grandi capacità o competenze
A.03	attività di supporto (attività guidata) con spiegazioni e informazioni adeguate
A.04	attività autonoma senza eccessivo controllo
A.05	attività autonoma con continua e regolare verifica.

**B - Nell'attività svolta le conoscenze acquisite all'università sono risultate:**

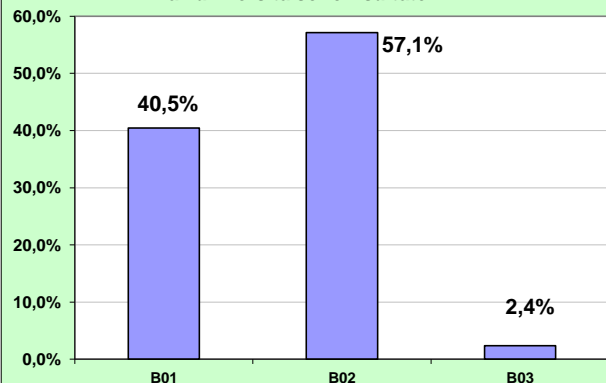

B.01	pertinenti e funzionali al lavoro svolto
B.02	parzialmente utili
B.03	del tutto inutili

**C - Le conoscenze acquisite durante il periodo di tirocinio sono state:**

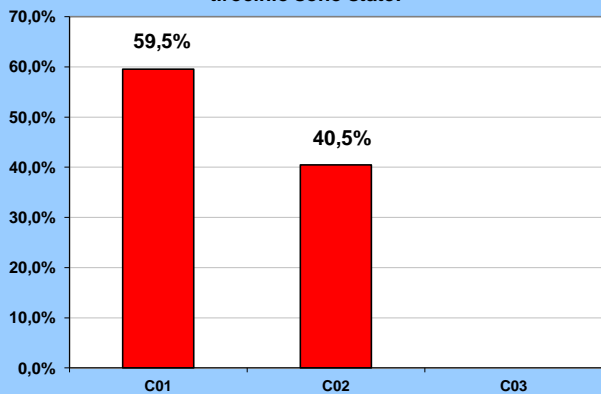

C.01	decisamente utili
C.02	abbastanza utili
C.03	del tutto inutili

**D - Il rapporto istaurato con i tutor aziendale è stato:**

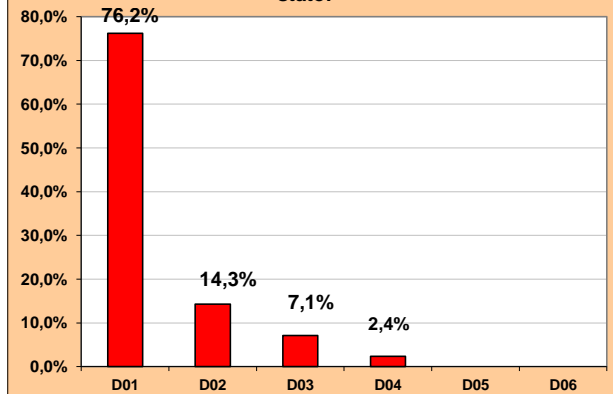

D.01	ottimo
D.02	buono
D.03	discreto
D.04	mediocre
D.05	pessimo
D.06	nessun rapporto

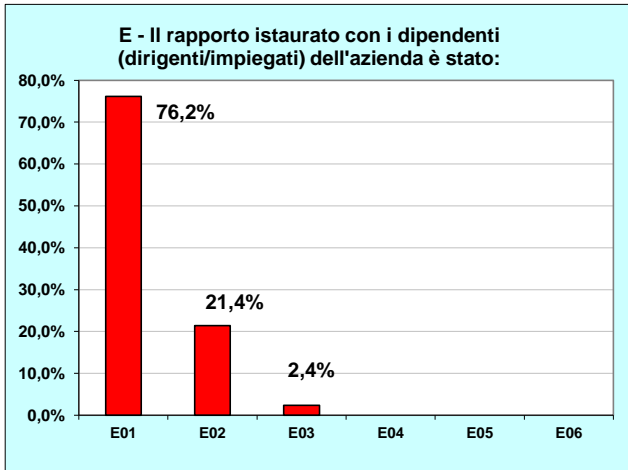

E.01	ottimo
E.02	buono
E.03	discreto
E.04	mediocre
E.05	pessimo
E.06	nessun rapporto

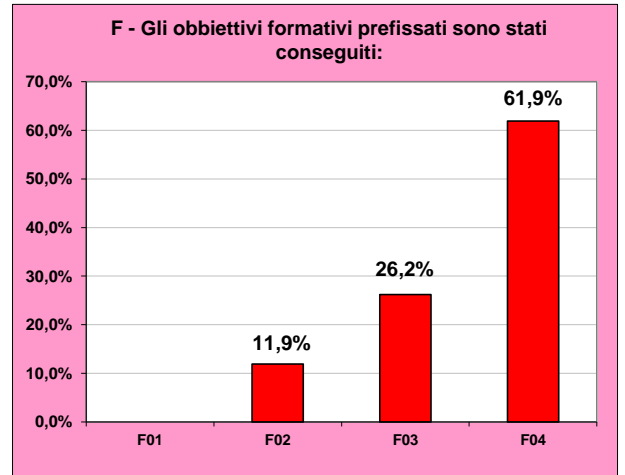

F.01	affatto
F.02	parzialmente
F.03	quasi interamente
F.04	interamente

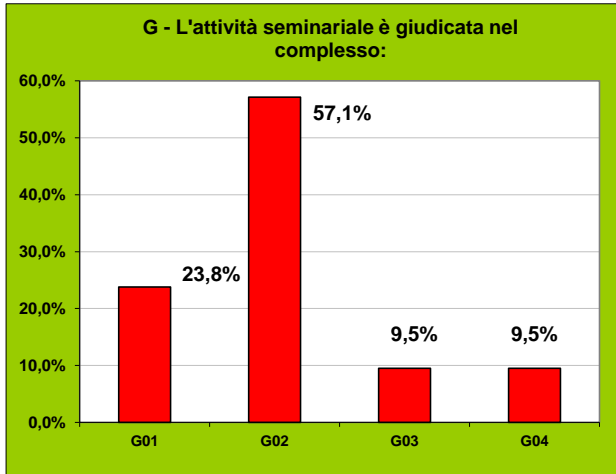

G.01	molto soddisfacente
G.02	soddisfacente
G.03	parzialmente soddisfacente
G.04	insoddisfacente

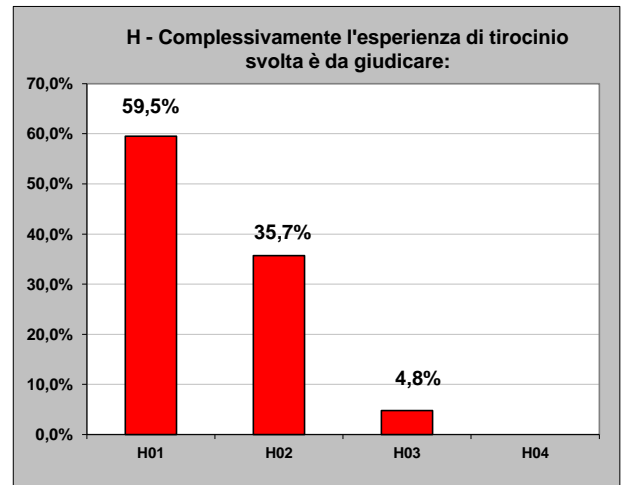

H.01	buona
H.02	soddisfacente
H.03	parzialmente soddisfacente
H.04	insoddisfacente

### Esami superati prima del tirocinio

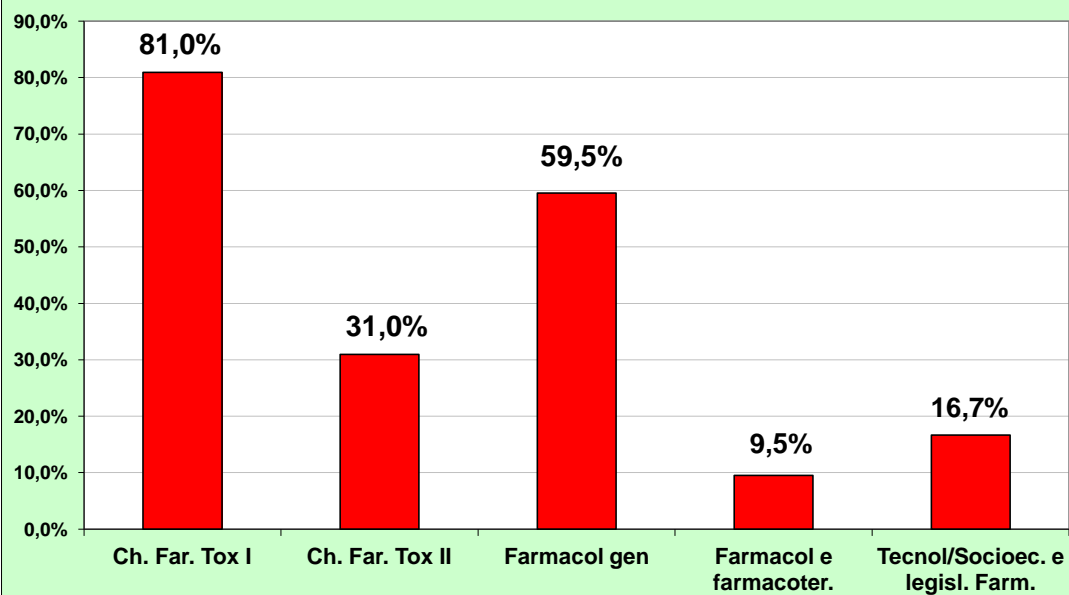

# Questionario di valutazione finale tirocinio in Farmacia (Tutore Aziendale)

39 tirocini

**Corso di laurea** .....CTF...

**AA 2010/2011**

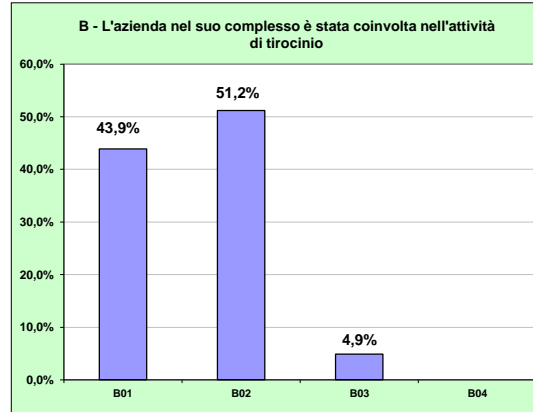
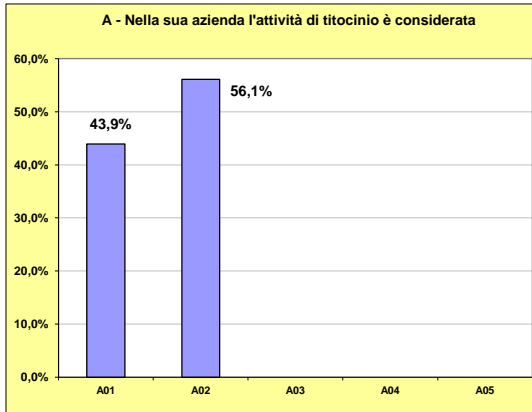

A.01	molto utile
A.02	utile
A.03	poco utile
A.04	del tutto inutile
A.05	non viene considerata

B.01	molto
B.02	abbastanza
B.03	poco
B.04	assolutamente non coinvolta

C.01	ottimi
C.02	buoni
C.03	discreti
C.04	mediocri
C.05	pessimi
C.06	nessun rapporto

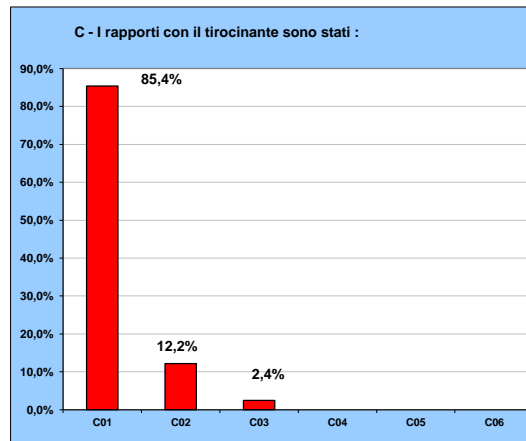

D - Indicare il livello cui si è collocato il tirocinante nello svolgimento della sua attività:

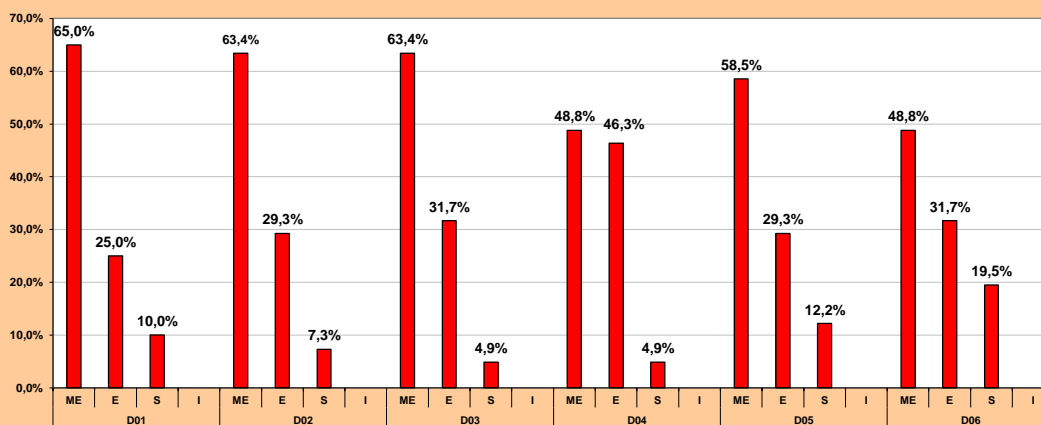

D.01	motivazione
D.02	capacità di lavorare in gruppo
D.03	capacità di adattamento
D.04	capacità di risolvere problemi
D.05	capacità di applicazione delle conoscenze teoriche
D.06	conoscenza regressa

LEGENDA:

ME = Molto elevato

E = Elevato

S = Sufficiente

I = Insufficiente

E - Gli obiettivi formativi prefissati sono stati conseguiti:

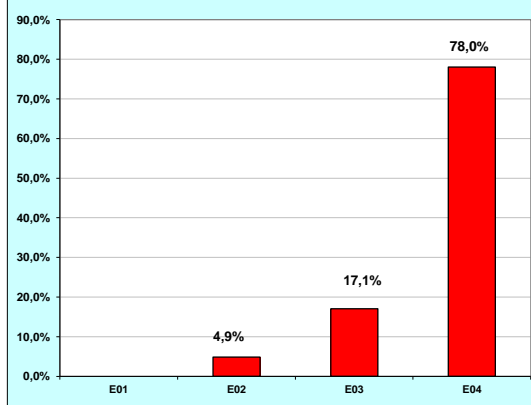

E.01	affatto
E.02	parzialmente
E.03	quasi interamente
E.04	interamente

F - Complessivamente, l'esperienza di tirocinio svolta è da giudicare:

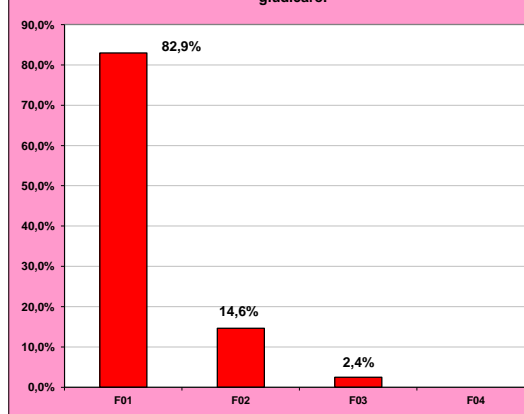

F.01	molto soddisfacente
F.02	soddisfacente
F.03	parzialmente soddisfacente
F.04	insoddisfacente
F.05	nessuna risposta